Я ПОЗНАЮ МИР
конкурс дистанционных проектов

Технология создания проекта в форме видеоролика

Печерина Светлана Владимировна

участник рабочей группы оргкомитета

Видеоролик

Продукт проекта

Вставка в презентацию или на сайт

Фильм об участниках

- **Стиль выполнения работы:**

- **Цель**:

- ***создать видеофильм*** *(предварительно определить его место и роль в учебном процессе)*

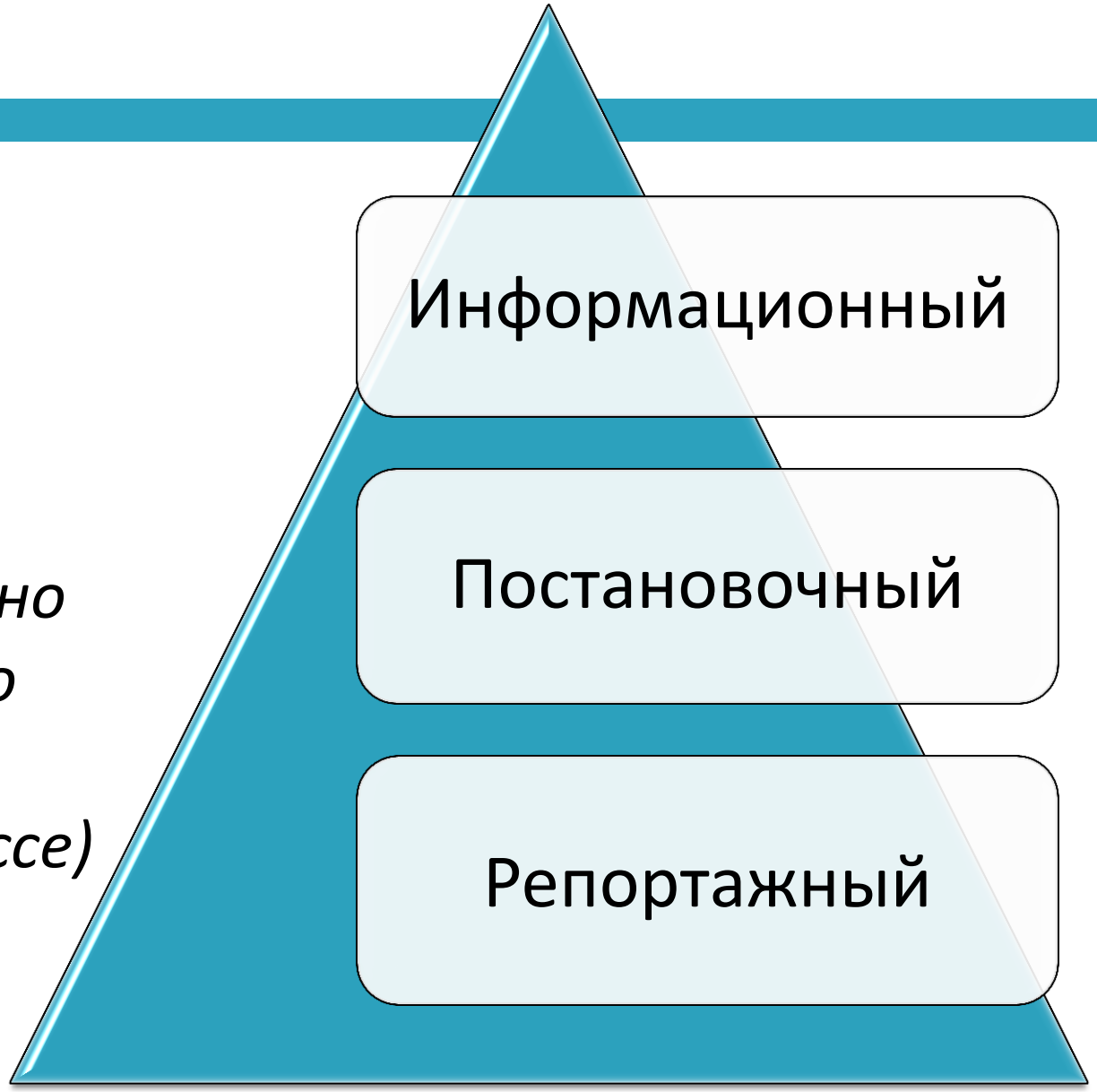

Начальный этап

Тема ролика:

- *Определите Цель и задачи ролика*
- *Создайте план, сценарий*

Техническая подготовка:

- *Подготовьте фото и видео аппаратуру*
- *Проверьте качество звукозаписи*

Ресурсы:

- *Изучите программу монтажа видео (например,* ***Киностудия Windows life, Movie maker*** и т.п.*)*

Этапы работы над роликом:

1. Сбор материала, написание сценария.
Выполнение раскадровки

2. Фото и видеосъемка по эскизам

3. Монтаж, «озвучка»

***Сценарий* должен соответствовать стилю исполнения работы**

Первый этап работы

То, что нельзя упускать при создании фильма

Сценарий

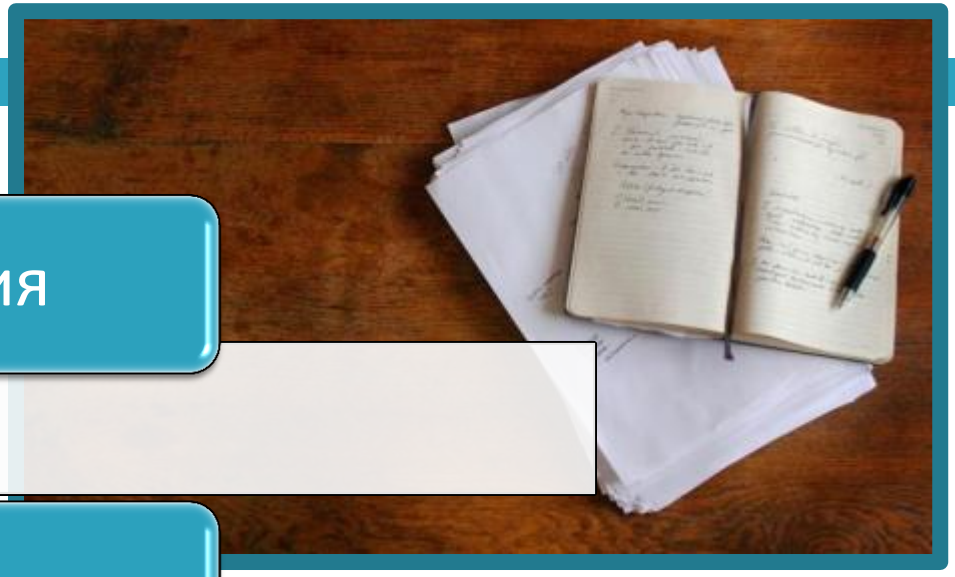

Создание текста сценария

Выделение возможных сцен слайд-шоу (фотографий) или видео

Деление на эпизоды

Работа со сценарием

- **Составьте таблицу**
- **Опишите эпизоды** кратко
- **Отметьте** необходимые **работы** (съемка, обработка фото, запись звука и т.п.)

№	Эпизод	Виды работ
1	***Начало.***	
2	***Дети работают у компьютера***	*Фото +*
3	*И т.п.*	

«Раскадровка» сценария

Создайте эскизы сцен фильма

Необходимо показать (отметить, надписать, пояснить)

- **Планы** – дальний, средний, крупный
- **Движение** – направление, скорость (для видео)
- **Звуки и музыку** (момент в который звучат)
- **Текст титров**
- И т.п.

Второй этап

Фото- и видеосъемка, предварительная обработка и подготовка файлов, звукозапись.

Съемка

- Обратите внимание на форматы файлов, создаваемые с помощью вашей техники

Выберите технику (фото или видеокамеру)

Произведите съемку, компонуя кадры и сцены по раскадровке

- Подбирая готовый материал, ориентируйтесь на первоначальную задумку

Подготовка к монтажу

- **Отбор** снятого **материала**
- **Выбор программы** для монтажа

Подготовка фото и видео

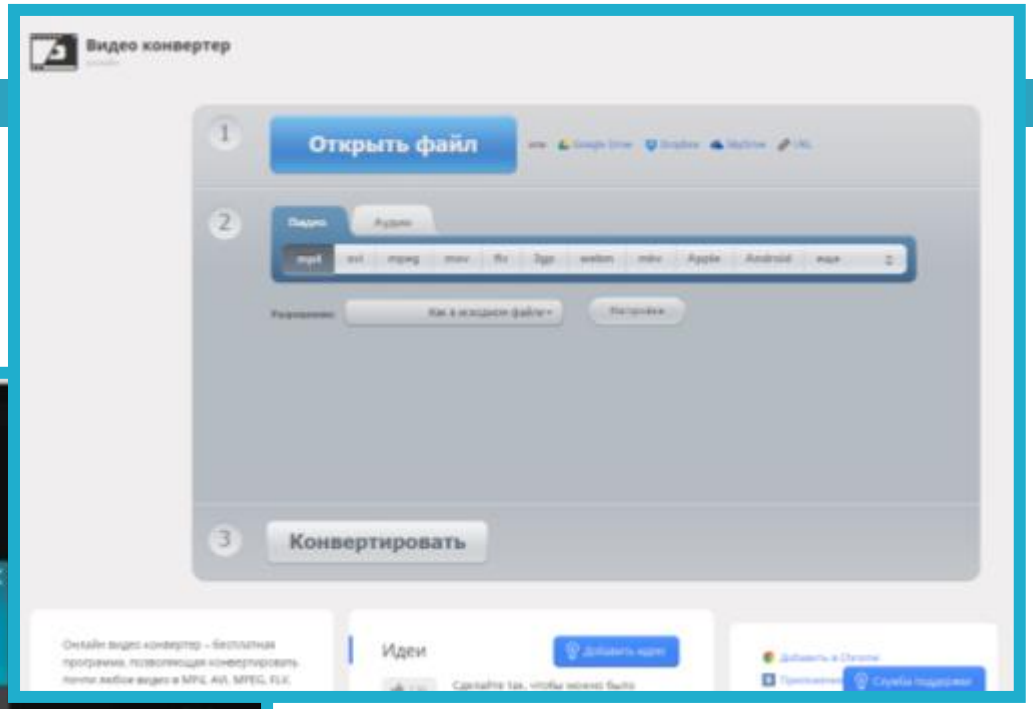

http://convert-video-online.com/ru/

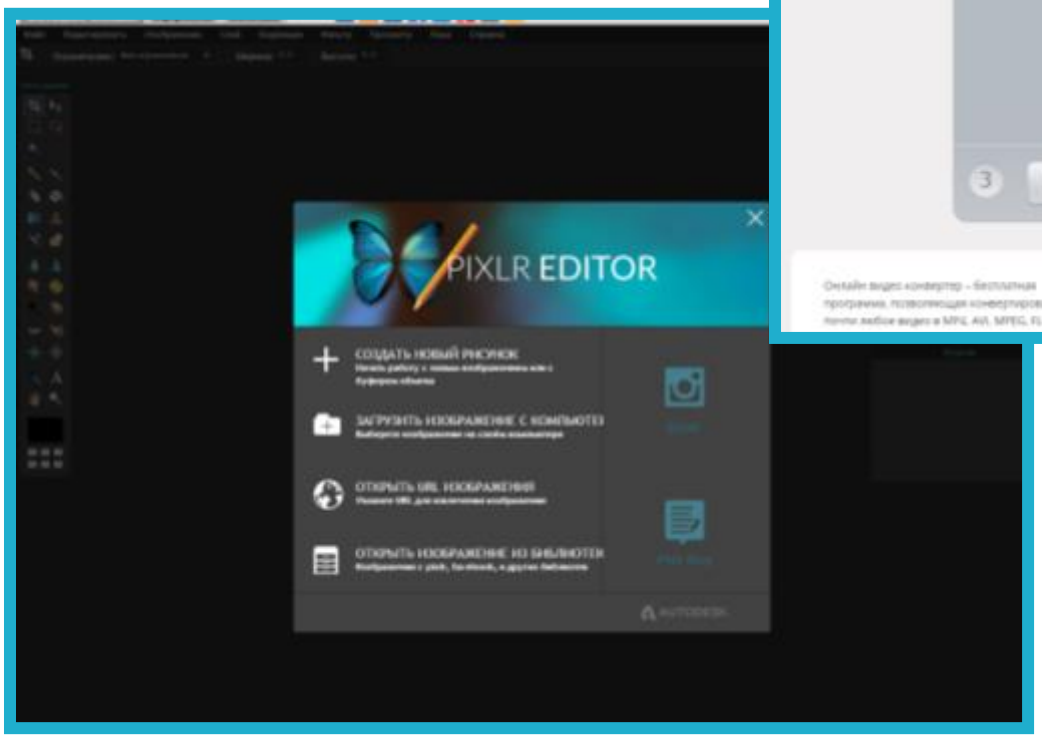

http://online-photoshop.org/edit.html

Запись звука с помощью программы **«Звукозапись»**

- Убедитесь в наличии устройства ввода звука, например микрофона, подключенного к компьютеру
- Откройте компонент «Звукозапись». (**Пуск/Стандартные/Звукозапись)**
- Щелкните **Начать запись**.

- Для остановки записи звука щелкните **Остановить запись**.
- В поле Имя файла **введите имя файла** и нажмите кнопку **Сохранить**, чтобы сохранить записанный звук.

Третий этап. Монтаж видео

Нет предела совершенству…

Редактор

Киностудия Windows Live

- Чтобы активировать программу, **войдите в Меню Пуск**
- Щелкните на **Киностудия Windows Live**

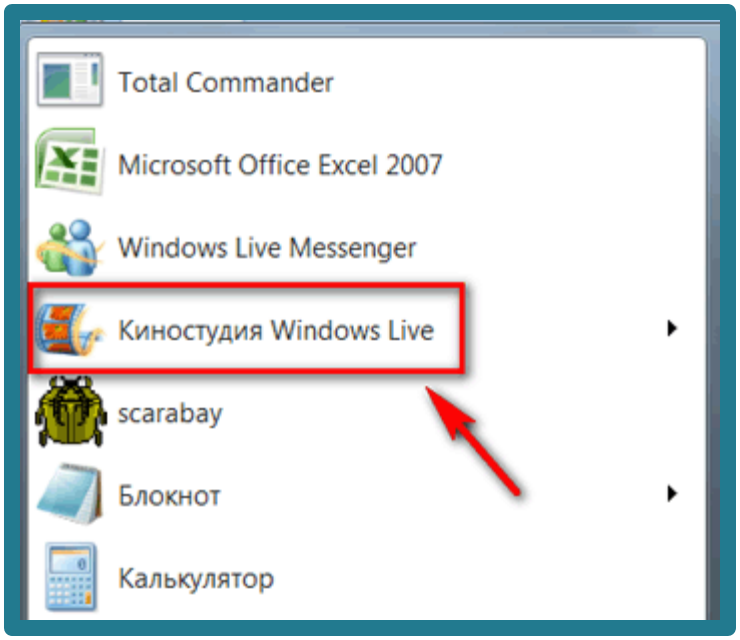

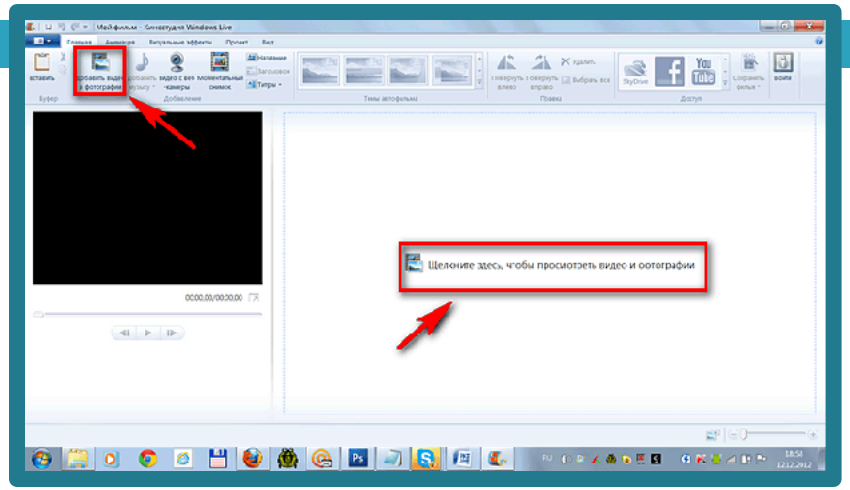

- **Окно программы.**
- ***Слева*** будут отображаться ***кадры из загруженных рисунков***, фотографий или видео.
- ***Справа – рабочая часть***, здесь идет редактирование клипов.

Окно программы

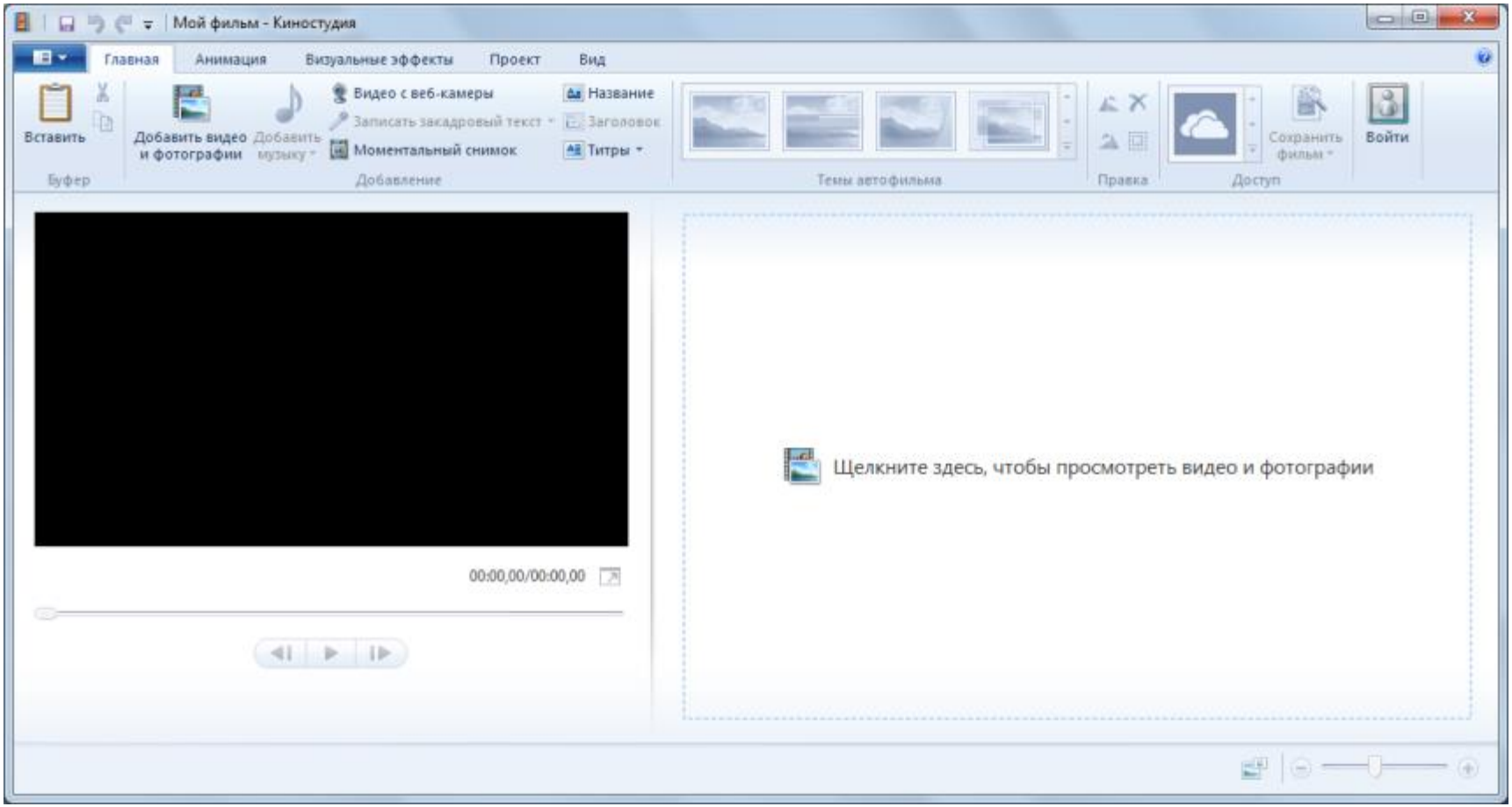

Пропорции экрана

Широкоформатные 16:9

Стандартные 4:3

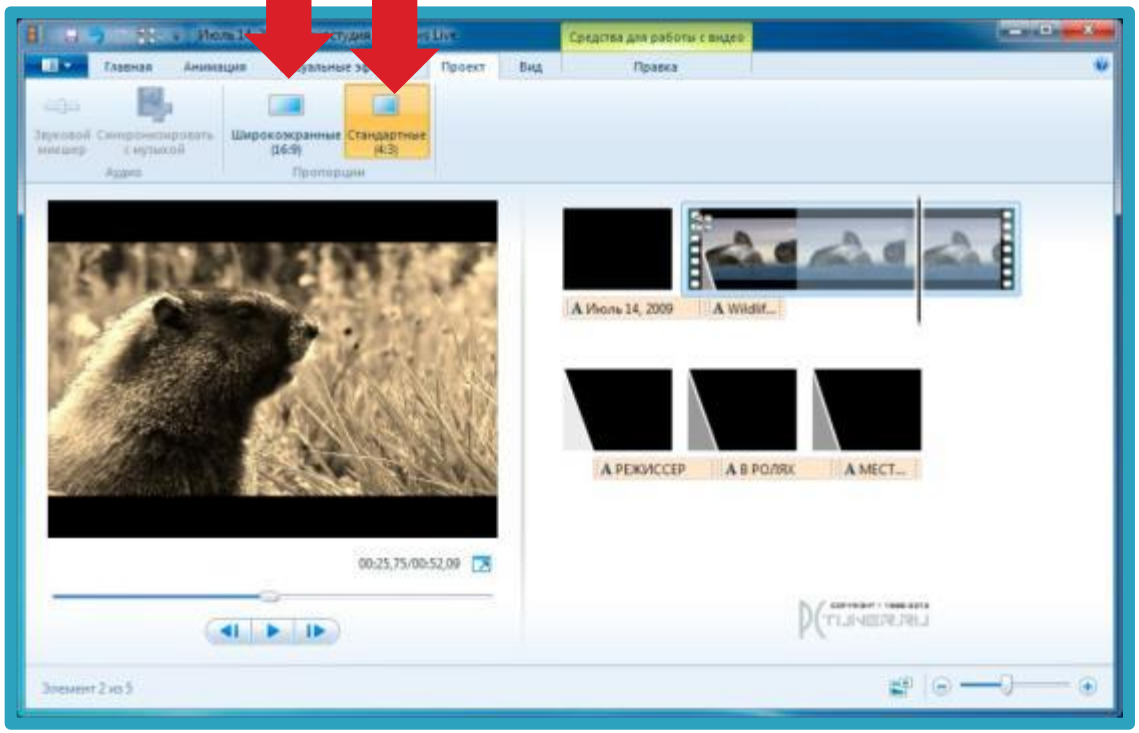

Выберите пропорции экрана в разделе Проект (**Строка меню/Проект**)

Открыть видео и фото в программе.

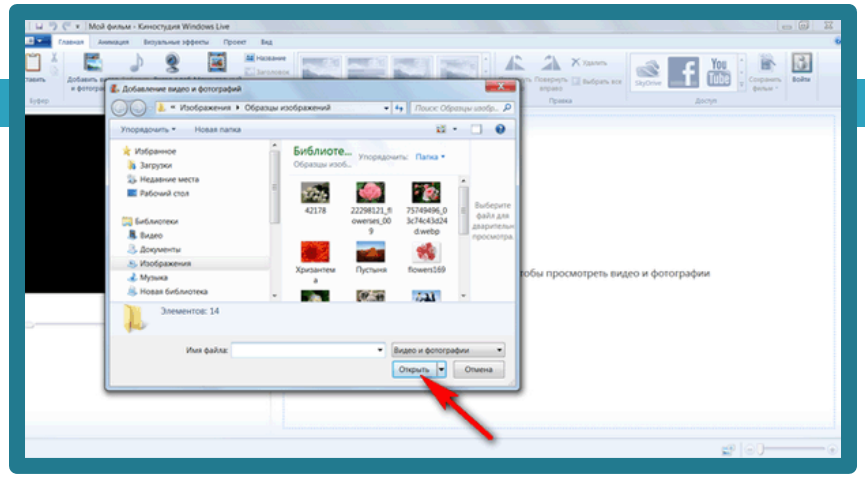

- Выбрать и загрузить файлы (**Главная/Добавить фото и видео**)

- Запустить просмотр

- Курсор можно двигать, выбирая клип для редактирования.

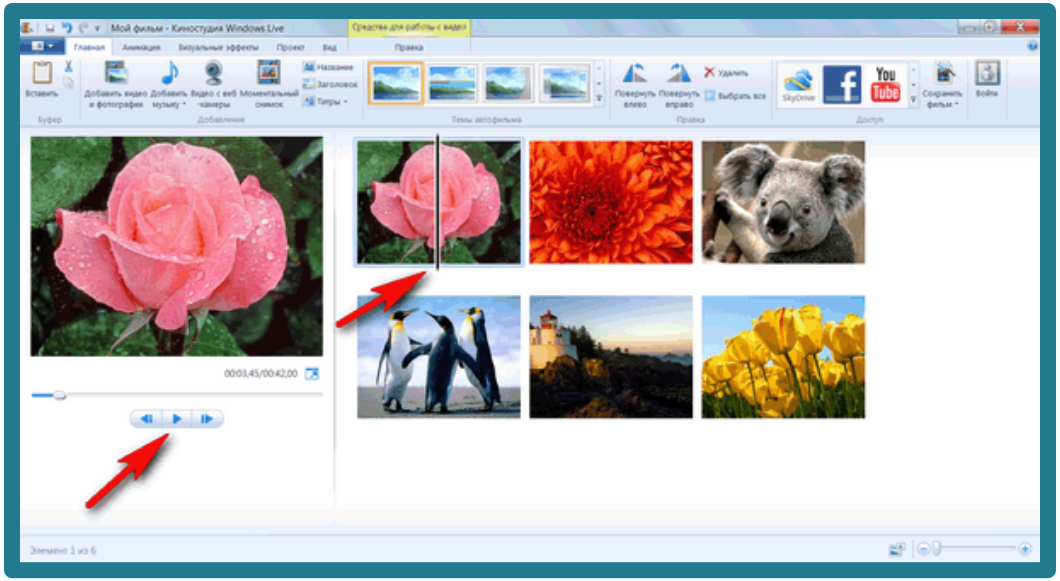

Изменить последовательность, добавить музыку

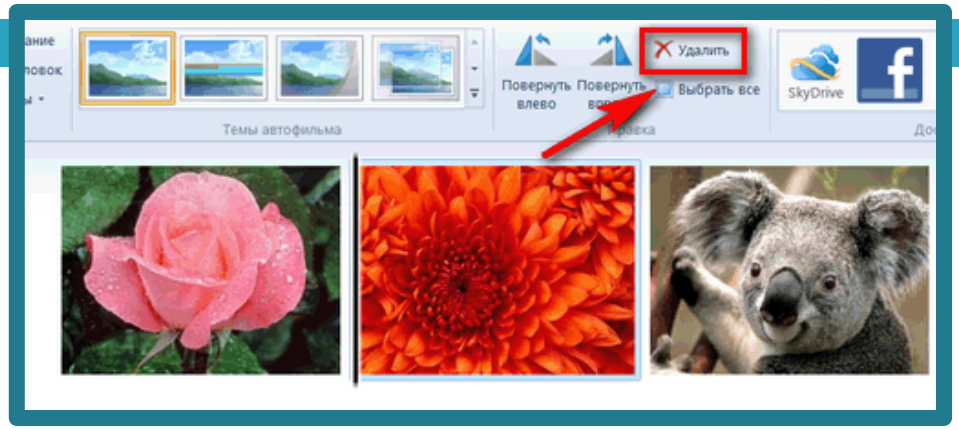

- Слайды и видео можно перемещать или удалять

- Можно добавить звук или музыку

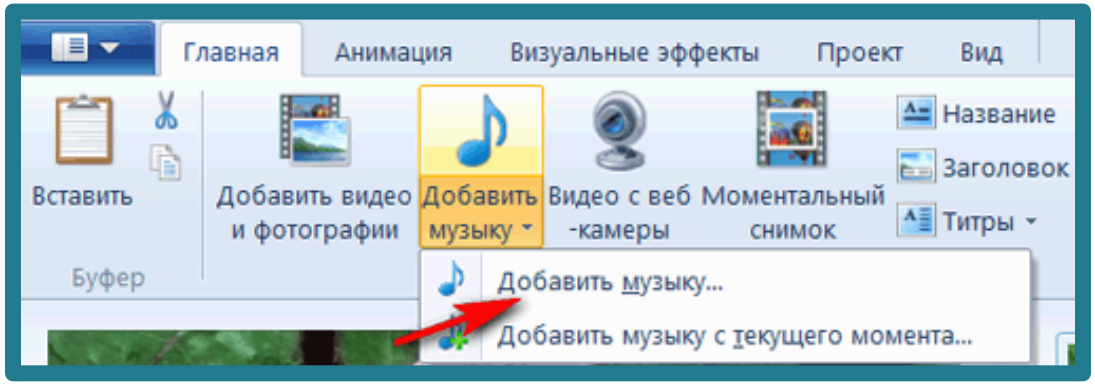

- Далее добавляется анимация переходов

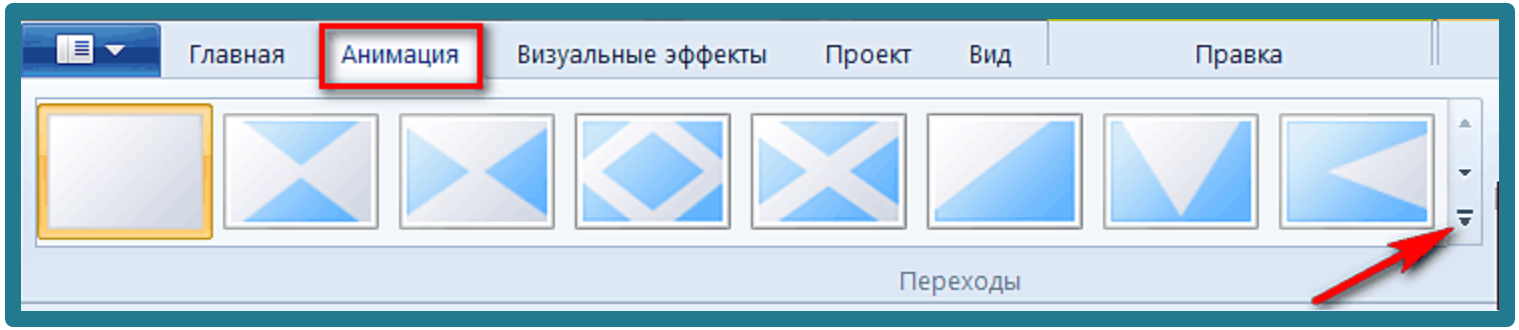

Переходы и Эффекты

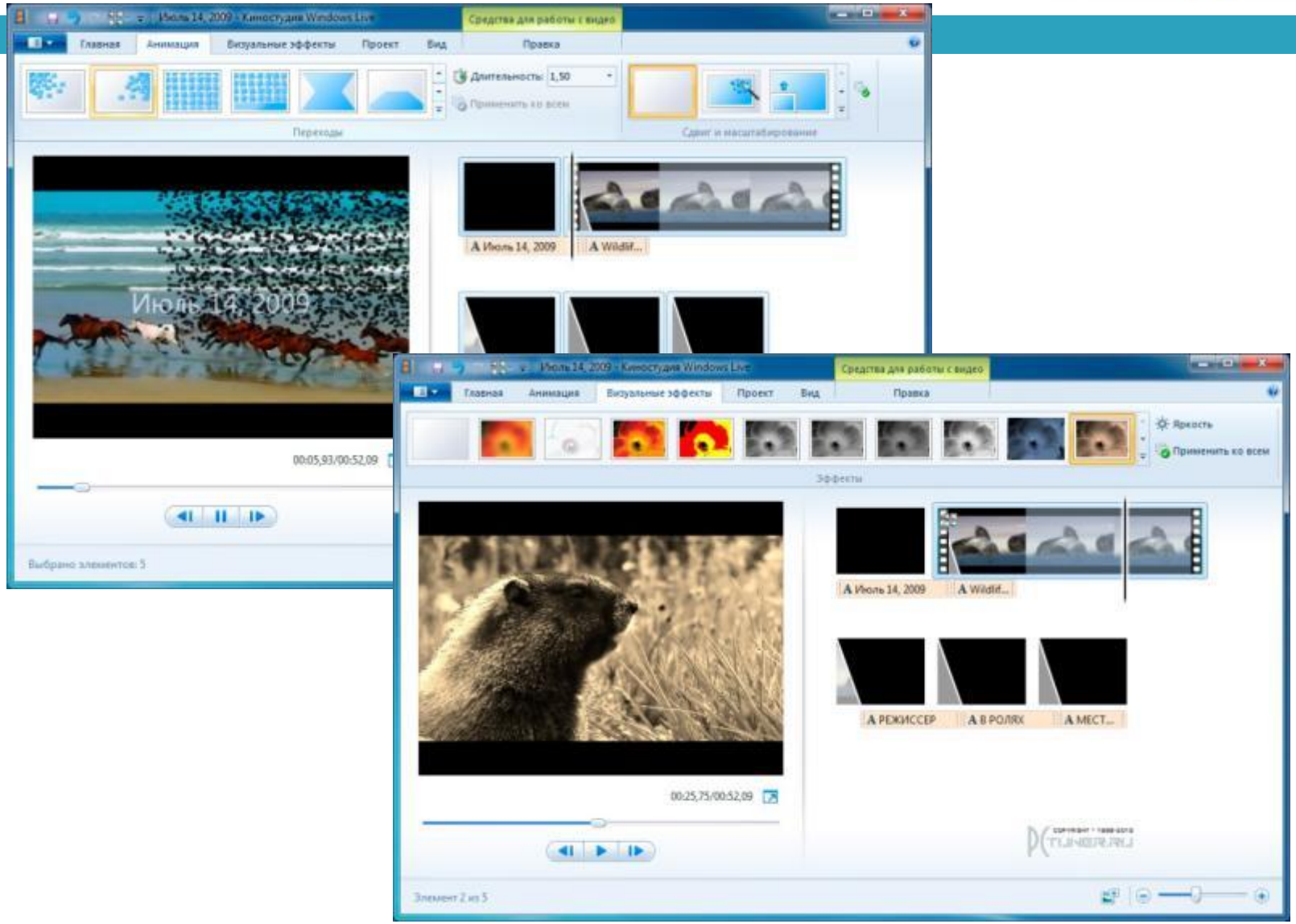

Отрезать фрагмент видео

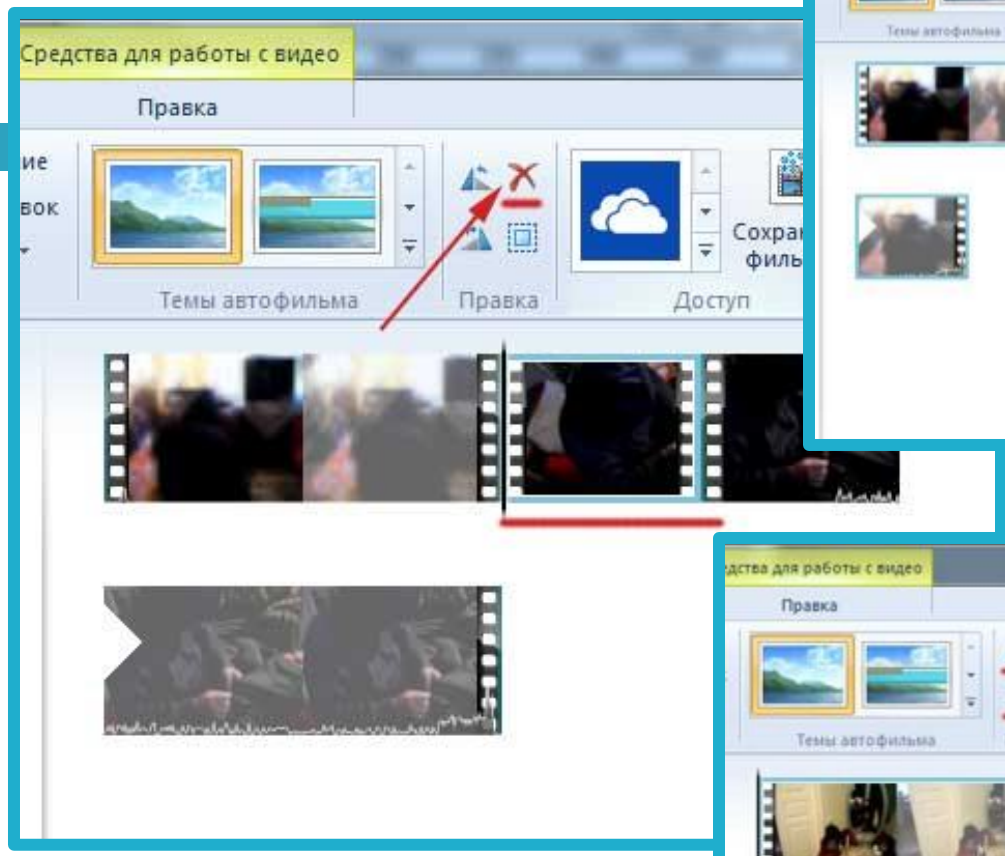

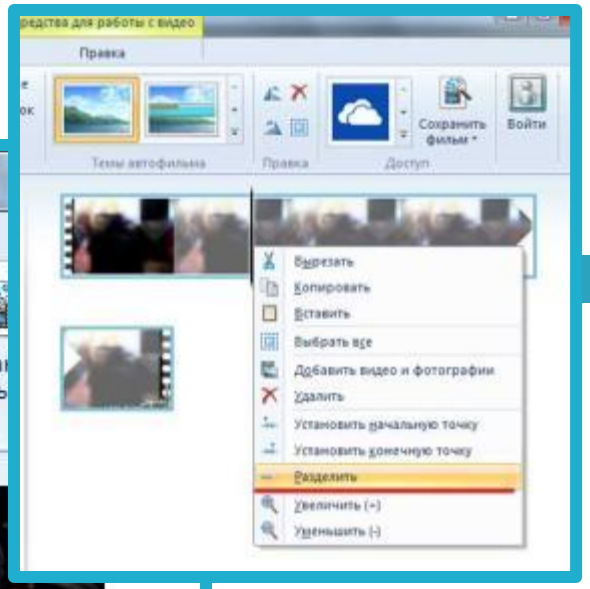

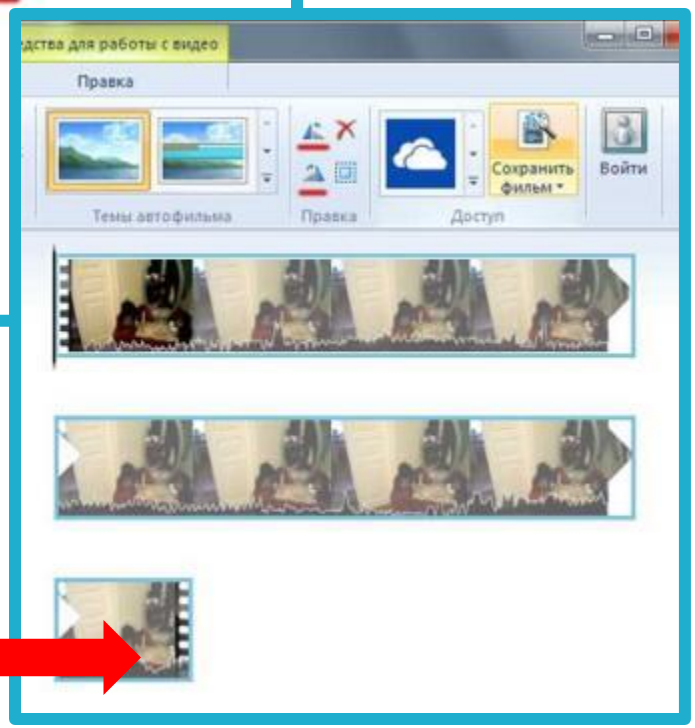

- Выбрать место, кликнуть мышью
- Выбрать Разделить. Удалить лишний фрагмент
- Видео можно повернуть

Правка

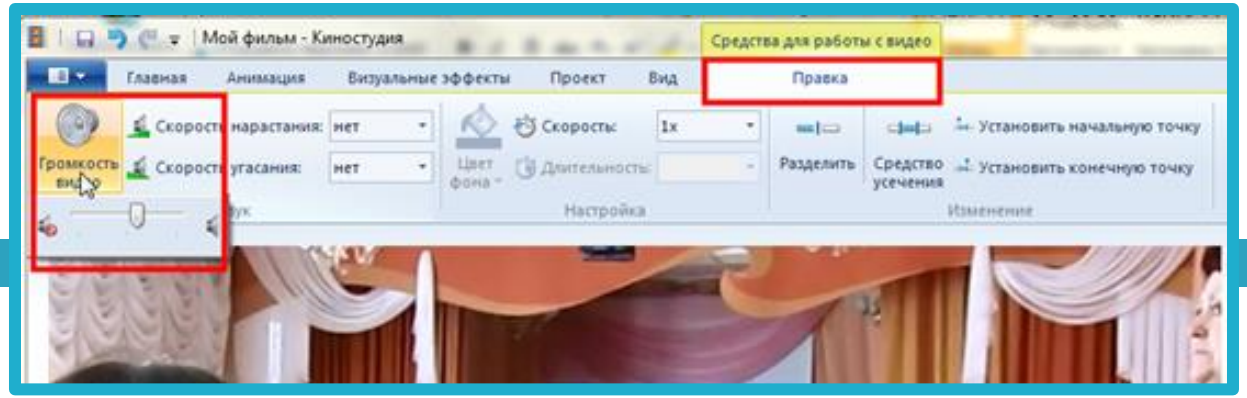

- Вы можете изменить скорость видео, сделать нарастание или угасание звука.
- Обрезать видео – установить начальную и конечную точку воспроизведения

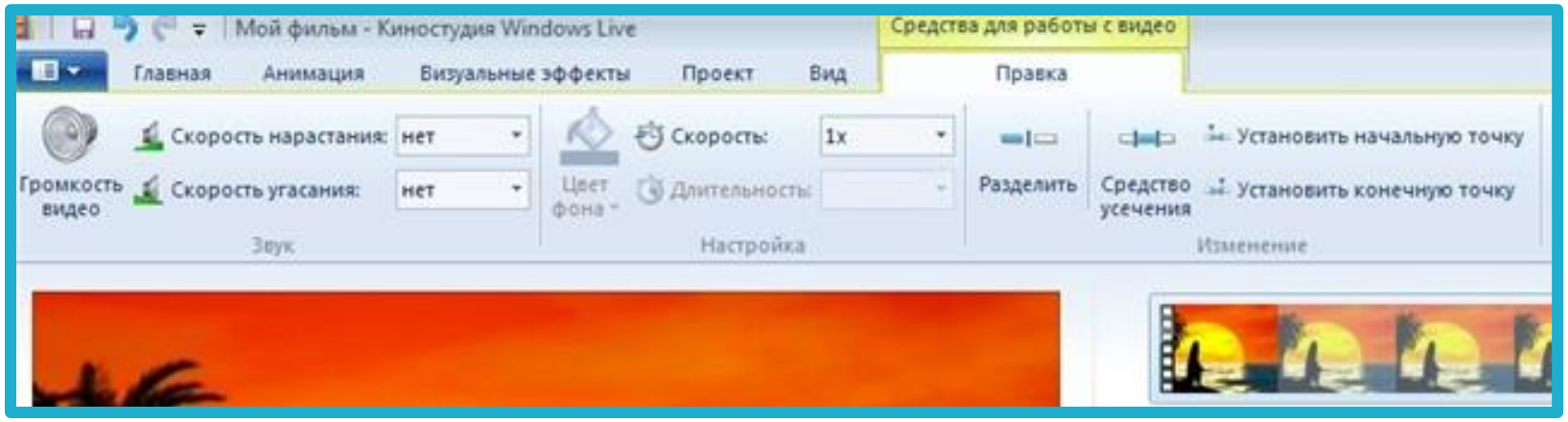

Добавить титры

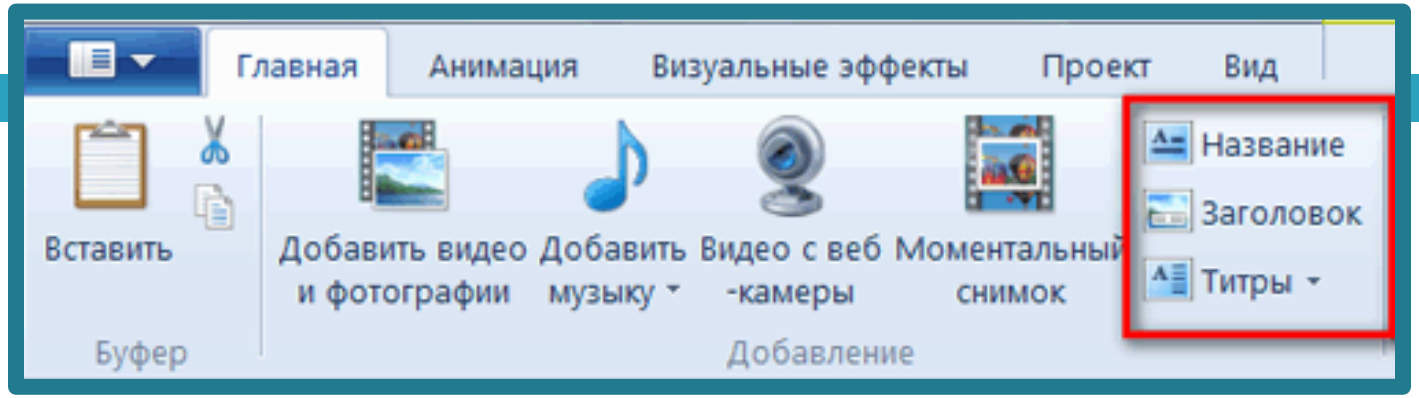

- **Название** – добавление нового названия перед выбранным элементом.
- **Заголовок** – добавление текста, который будет отражаться на выбранных элементах.
- **Титры** – текст, который будет плавно двигаться снизу вверх.

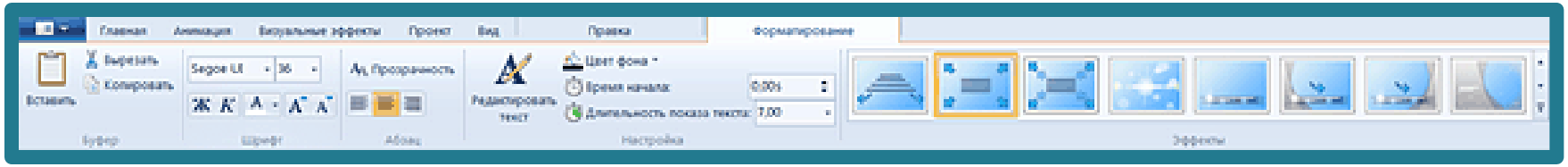

Можно задать цвет фона, выбрать шрифт и размер для текста, длительность показа текста на экране и добавить эффекты.

Сохранить фильм

- Завершив редактирование щелкните на кнопке **Сохранить фильм**
- В выпадающем окне выберите параметр **Компьютер.**
- Программа сохранит фильм в виде одного файла в библиотеке Видео.

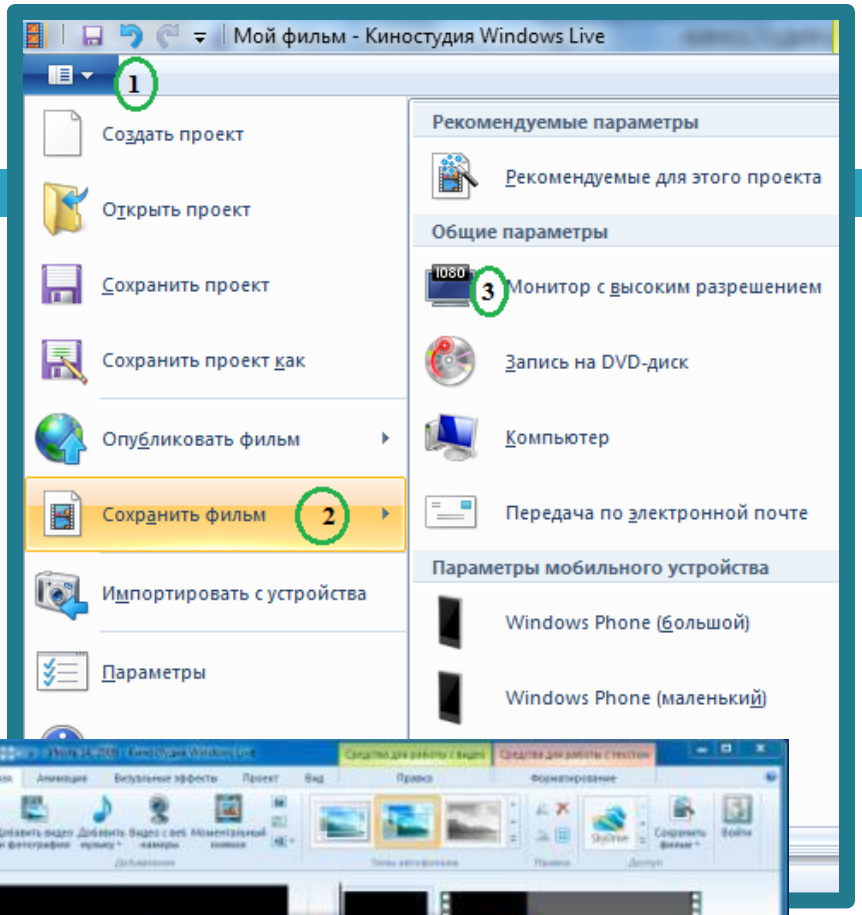

Stop-motion анимация

Можно использовать:

- **Фрагменты фотографий**,
- **Рисунки,**
- **Конструктор Lego,**
- **Пластилин,**
- **Аппликацию**.

Спасибо за внимание